Proyecto de Cooperación Internacional
**¡Que no baje el telón!**
Director de la Componente B: Prof. Saverio Mecca

**Levantamiento digital y restitución 2D/3D**
*Responsable científico:* Prof. Alessandro Merlo
*Colaboradores:* Francesco Frullini, Gaia Lavoratti, Giulia Lazzari, Elisa Luzzi, Michela Notarnicola

CODIGO INFORME:
**PR-RIL-01-B5-273-A-02**
DESCRIPCIÓN INFORME
**BLOQUE 5 - Secciónes A-A' B-B' C-C'**

**Levantamiento digital y restitución 2D/3D**
Responsable científico: Prof. Alessandro Merlo
*Colaboradores*
Arq. Francesco Frullini
Ph.D. Arq. Gaia Lavoratti
Arq. Giulia Lazzari
Arq. Elisa Luzzi
Arq. Michela Notarnicola

**Diagnostico de las alteraciones y degradaciónes**
Responsable científico: Prof. Susanna Caccia
*Colaboradores*
Ph.D. Arq. Stefania Aimar
Ph.D. Arq. Leonardo Germani
Arq. Francesco Pisani
Ph.D. Arq. Salvatore Zocco

**Análisis de la instabilidad**
Responsable científico: Prof. Michele Paradiso
*Colaboradores*
Lic. Marco Altemura
Prof. Stefano Galassi
Arq. Sara Garuglieri

**Técnicas e instrumentos para la gestión de obras de restauración y consolidación**
Responsable científico: Prof. Saverio Mecca
*Colaboradores*
Prof. Letizia Dipasquale
Ing. Vito Getuli

**Modelo de información de la construcción (BIM)**
Responsable científico: Prof. Carlo Biagini
*Colaborador*
Ph.D. Ing. Vincenzo Donato

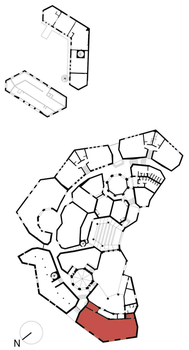


escala : 1:50
Tamaño: A1

0 10 20 30 40 50 m

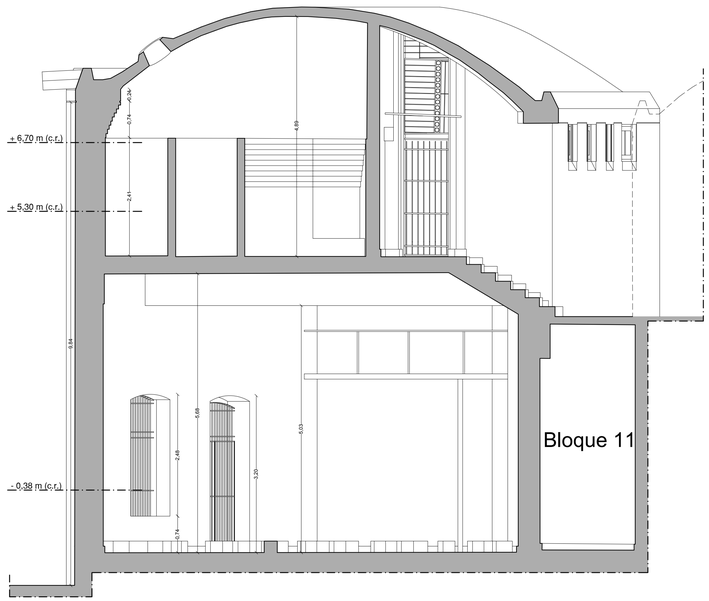


Sección A-A'

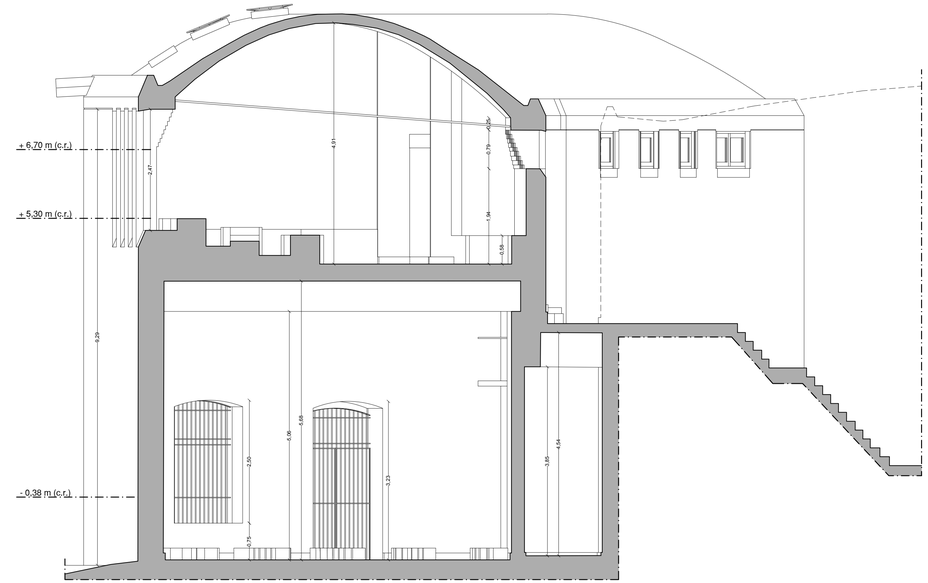


Sección B-B'

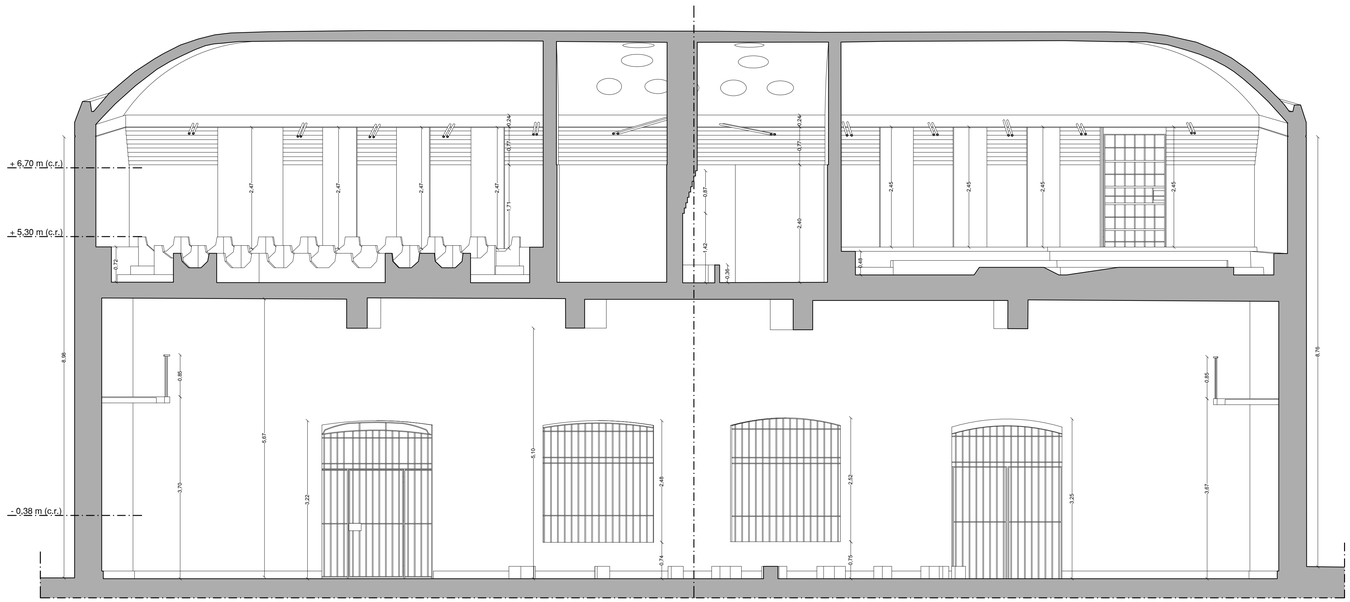


Sección C-C'