

- A63**
11
- Puerta de Aluminio Lacado de Tablillas fijas de 1 hoja.
- Nueva
- Acabado final . Color Verde Brillante (RAL 6010)
- A84**
2
- Puerta de Aluminio Lacado de paños fijos de 2 hoja.
- Vidrio Transparente (7.50 m² por unidad)
Área Total - 15.0m²
- Nueva
- Acabado final . Color Verde Brillante (RAL 6010)
- A85**
1
- Puerta de Aluminio Lacado de paños fijos de 2 hoja.
- Vidrio Traslúcido (3.70 m² por unidad)
Área Total - 3.70m²
- Nueva
- Acabado final . Color Verde Brillante (RAL 6010)
- A2**
2
- Ventana de Pivote vertical de Aluminio Lacado de 2 paños.
- Vidrio Transparente (3.50 m² por unidad)
Área Total - 7.0m²
- Nueva
- Acabado final . Color Verde Brillante (RAL 6010)
- A4**
6
- Ventana de Pivote vertical de Aluminio Lacado de 1 paño.
- Vidrio Transparente (1.80 m² por unidad)
Área Total - 10.80 m²
- Nueva
- Acabado final . Color Verde Brillante (RAL 6010)

NOTAS:
 1- Todo el diseño y concepción del proyecto fue realizado y aprobado por el Proyectista General Arq. Roberto Gottardi: línea de deseo, paleta cromática, los materiales de acabados y de restauración, así como concepto y forma de ejecución.
 2- El proyecto ha sido actualizado a partir del nuevo levantamiento digital realizado con tecnología escaner por DIDA, basándose en el último PTE, realizado por ATRIO en el año 2017-2018. Este último, a su vez, se realizó modificando el PTE realizado previamente por la empresa de proyectos EMPROY 2, 2010; y se hizo a partir del vigente plan docente de la FAT.
 3- La fabricación y/o selección de la carpintería deberá realizarse bajo la supervisión de la parte proyectista, por la importancia, uso y valor patrimonial del inmueble.
 4- Las marcas de carpintería están referidas a Fichas Técnicas.
 5- El acabado de la carpintería será color verde brillante (RAL 6010), vidrio transparente y herrajes de aluminio mate.
 6- Se deberán rectificar las medidas en obra.

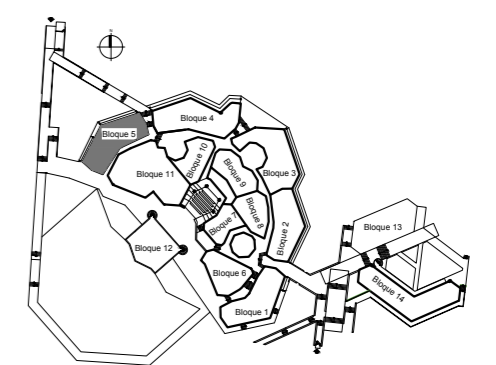

PLANTA DE REFERENCIA
Esc: 1/2500

Modificación: A-011-00/ BLOQUE 5/ ARQUITECTURA/ 005Pal005M/17/ 1713	Fecha: 12/2017	Firma:
Obra: INSTITUTO SUPERIOR DE ARTE, ISA.	Dtor. Proyecto: Arq. Ma. Teresa Rodriguez	
	Proy. General: Arq. Roberto Gottardi	
Objeto: FACULTAD DE ARTE TEATRAL. BLOQUE 5	Proyectista Principal: Arq. Alida Diez Sánchez	
	Proyectista: Arq. Eileen C. Llopiz	
Plano de: MARCAS DE CARPINTERÍA	Revisado: Arq. Ma. Teresa Rodriguez	
	Especialidad: Arquitectura	
Contrato No: 003 al 002M/21	Codigo: 1713	Plano No: A-011-01
	Etapas: Técnico Ejecutivo	Fecha: Marzo 2021
		Esc: 1:40

