

CODIGO INFORME:  
**PR-RIL-01-B5-119-A-01**  
DESCRIPCIÓN INFORME  
**BLOQUE 5 - Piso P1**

**Levantamiento digital y restitución 2D/3D**  
Responsable científico: Prof. Alessandro Merlo  
Colaboradores:  
Arq. Francesco Frullini  
Ph.D. Arq. Gaia Lavoratti  
Arq. Giulia Lazzari  
Arq. Elisa Luzzi  
Arq. Michela Notarnicola

**Diagnostico de las alteraciones y degradaciones**  
Responsable científico: Prof. Susanna Caccia  
Colaboradores:  
Ph.D. Arq. Stefania Aimar  
Ph.D. Arq. Leonardo Germani  
Arq. Francesco Pisani  
Ph.D. Arq. Salvatore Zocco

**Análisis de la inestabilidad**  
Responsable científico: Prof. Michele Paradiso  
Colaboradores:  
Lic. Marco Altemura  
Prof. Stefano Galassi  
Arq. Sara Garuglieri

**Técnicas e instrumentos para la gestión de obras de restauración y consolidación**  
Responsable científico: Prof. Saverio Mecca  
Colaboradores:  
Prof. Letizia Dipasquale  
Ing. Vito Getuli

**Modelo de información de la construcción (BIM)**  
Responsable científico: Prof. Carlo Biagini  
Colaborador:  
Ph.D. Ing. Vincenzo Donato

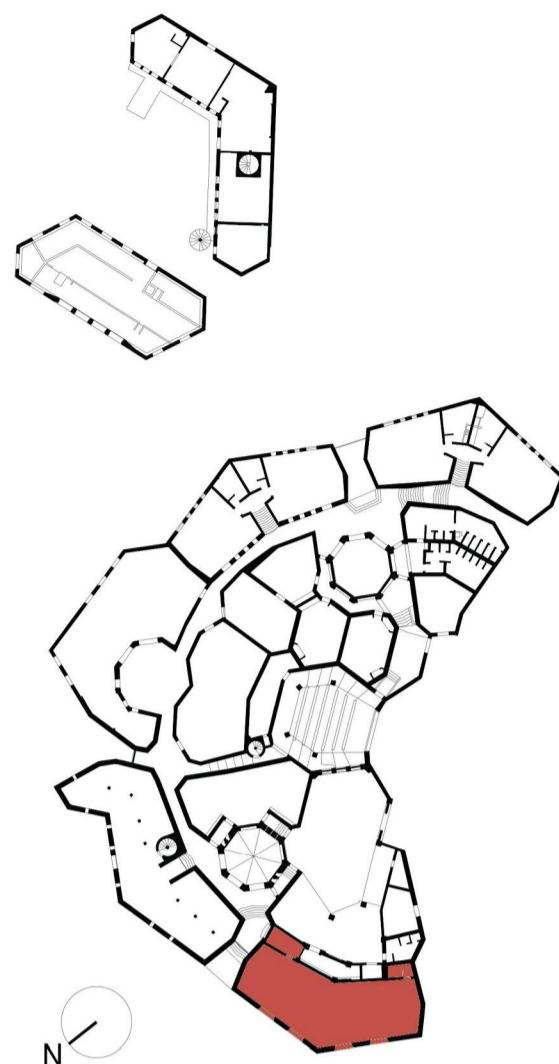

escala : 1:50  
Tamaño: A1  
0 10 20 30 40 50 m

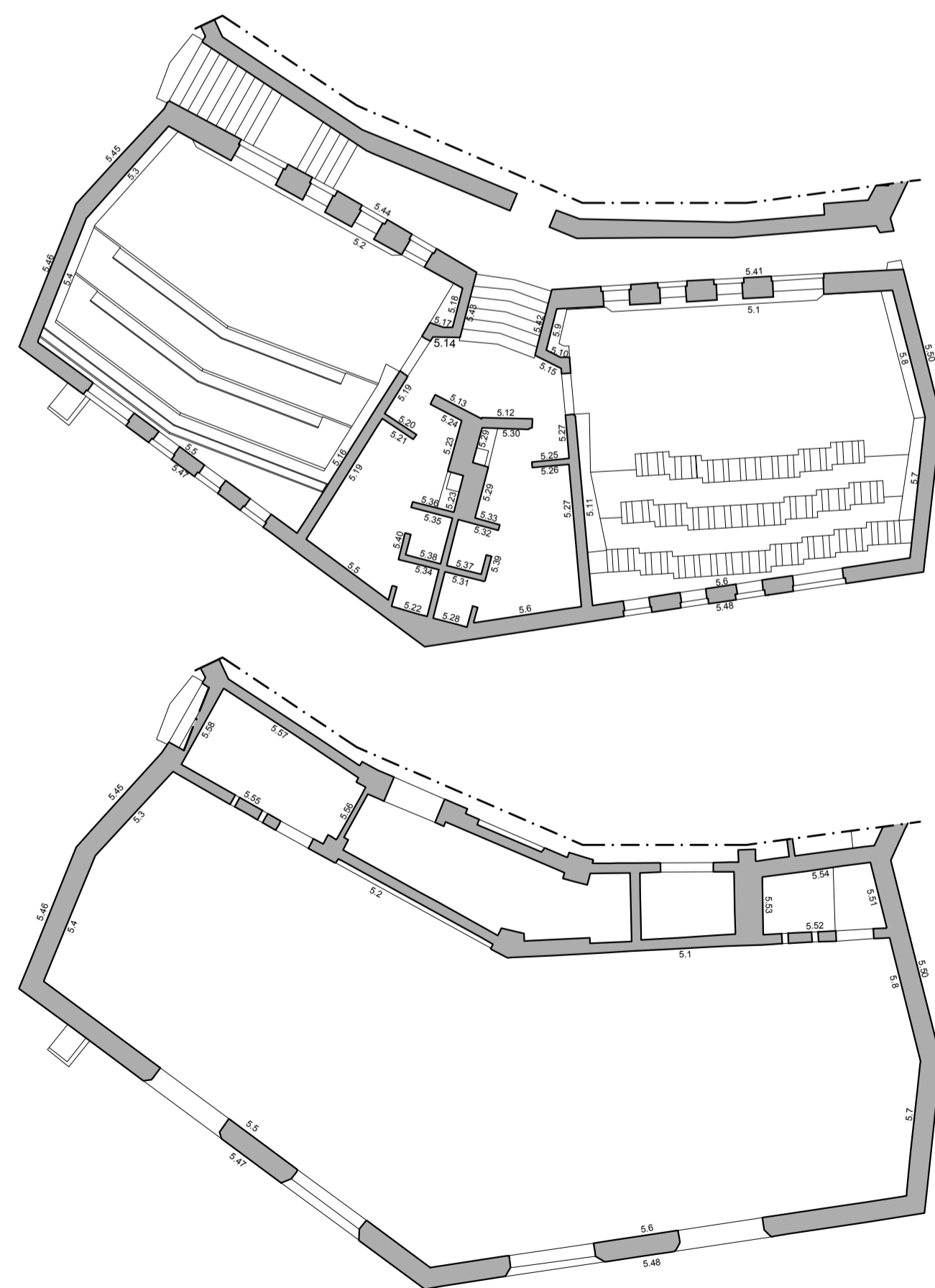

Porción de fotoplano a sustituir  
 Falta de datos

