



Proyecto de Cooperación Internacional

**¡Que no baje el telón!**

Director de la Componente B: Prof. Saverio Mecca

**Levantamiento digital y restitución 2D/3D**

Responsable científico: Prof. Alessandro Merlo

Colaboradores: Francesco Frullini, Gaia Lavoratti, Giulia Lazzari, Elisa Luzzi, Michela Notarnicola

CODIGO INFORME:

**PR-RIL-01-B9-280-A-02**

DESCRIPCIÓN INFORME

**BLOQUE 9 - Planta a cota -0,02 (c.r.) y Planta a cota +3,50 (c.r.)**

**Levantamiento digital y restitución 2D/3D**

Responsable científico: Prof. Alessandro Merlo

Colaboradores:

Arq. Francesco Frullini

Ph.D. Arq. Gaia Lavoratti

Arq. Giulia Lazzari

Arq. Elisa Luzzi

Arq. Michela Notarnicola

**Diagnostico de las alteraciones y degradaciones**

Responsable científico: Prof. Susanna Caccia

Colaboradores:

Ph.D. Arq. Stefania Aimar

Ph.D. Arq. Leonardo Germani

Arq. Francesco Pisani

Ph.D. Arq. Salvatore Zocco

Arq. Sara Garuglieri

**Análisis de la inestabilidad**

Responsable científico: Prof. Michele Paradiso

Colaboradores:

Lic. Marco Altemura

Prof. Stefano Galassi

Arq. Sara Garuglieri

**Técnicas e instrumentos para la gestión de obras de restauración y consolidación**

Responsable científico: Prof. Saverio Mecca

Colaboradores:

Prof. Letizia Dipasquale

Ing. Vito Getuli

**Modelo de información de la construcción (BIM)**

Responsable científico: Prof. Carlo Biagini

Colaborador

Ph.D. Ing. Vincenzo Donato

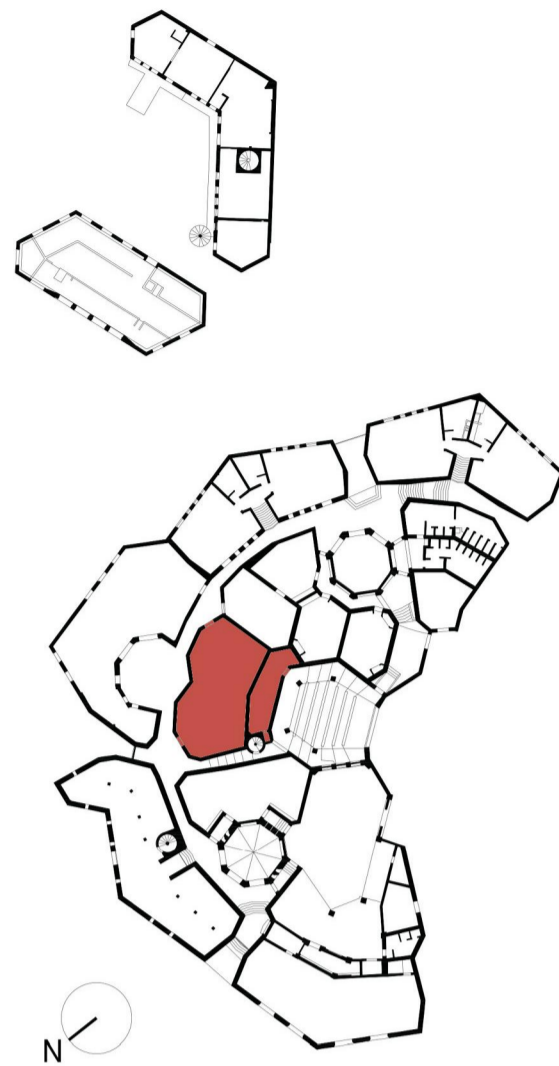

escala : 1:50

Tamaño: A1

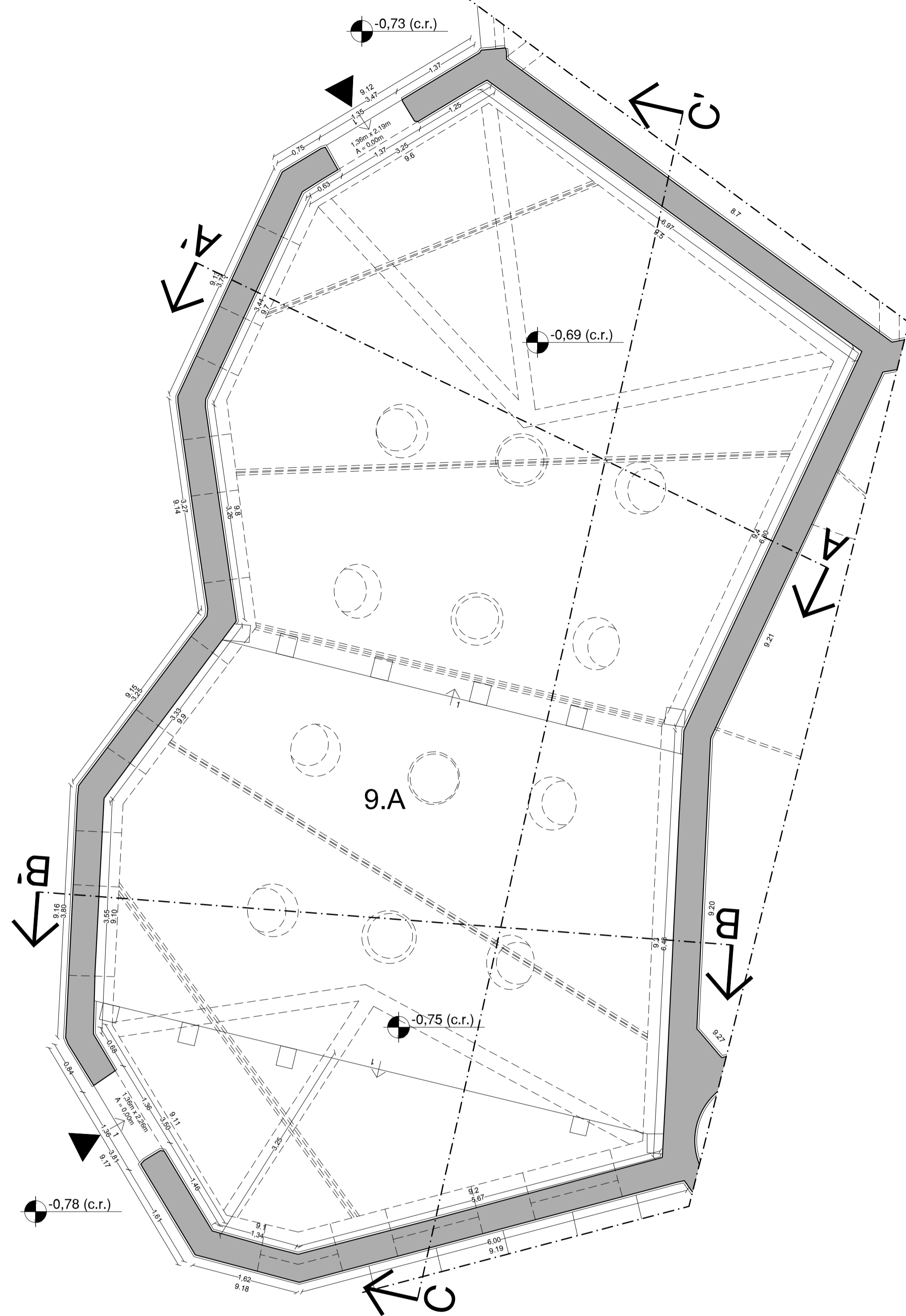

Planta a cota -0,02 (c.r.)

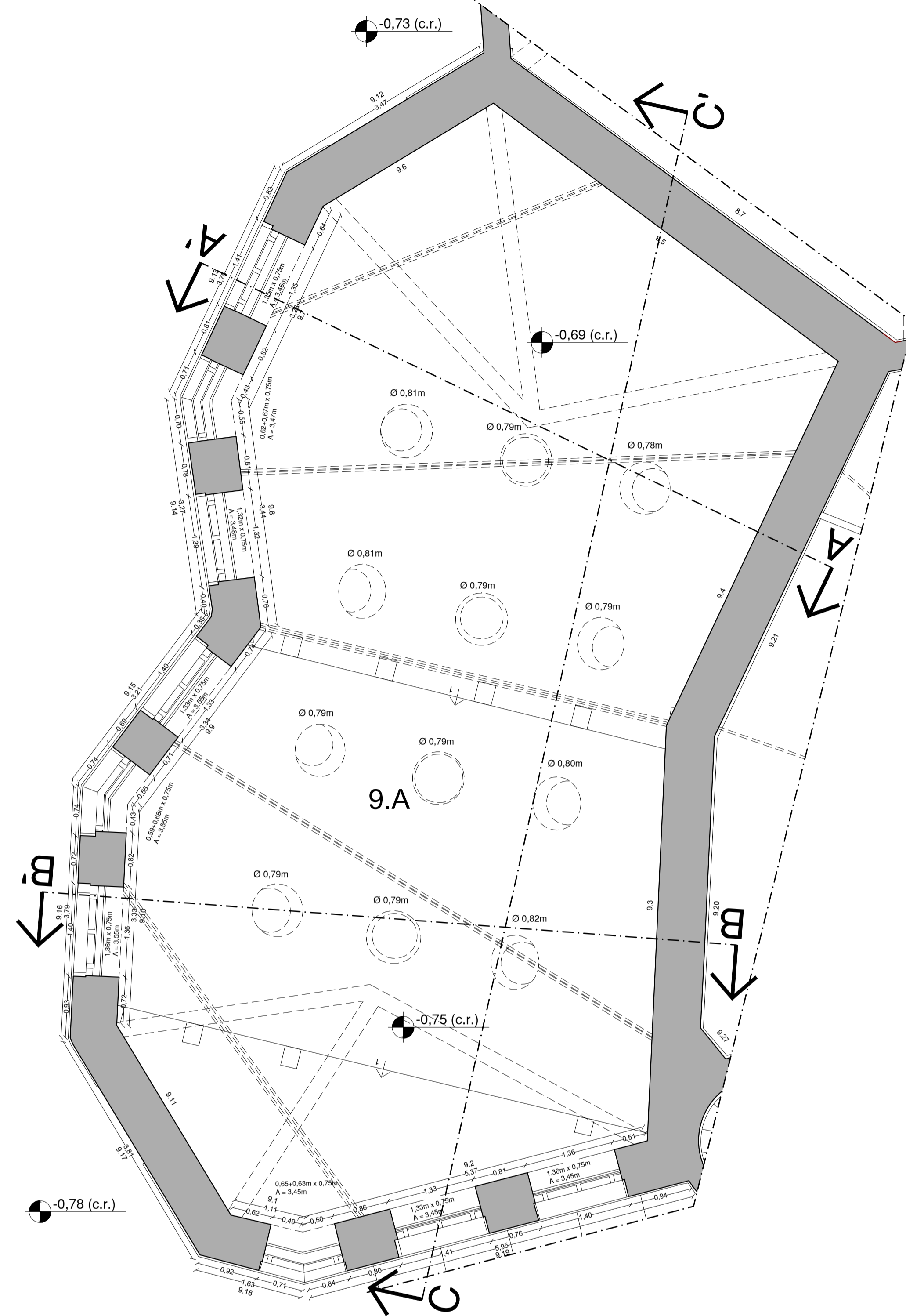

Planta a cota +3,50 (c.r.)